

mossos d'esquadra



Posem-hi fre !



Generalitat de Catalunya
Departament d'Interior,
Relacions Institucionals i Participació

Consells de seguretat

Com pots posar-hi fre?

Seguir aquests 4 consells de seguretat, **ÉS FÀCIL**

Quan deixis la teva bicicleta a la via pública:

- 1** No et confiïs. Lliga-la amb un o dos cadenats
- 2** Lliga-la bé. Lliga el quadre a un element fix

Quan deixis la teva bicicleta al pàrquing o traster:

- 3** Lliga-la igualment. Millor si ho fas a un ancoratge
- 4** No deixis les claus dins del traster. Mai

Identifica la teva bicicleta

- Cada bicicleta té un número de bastidor únic i exclusiu que la identifica. Normalment aquest número de bastidor es troba situat al quadre de la bicicleta, concretament sota el pedaler.
- Es pot fer gravar el número de DNI o qualsevol altre número (al costat d'on està gravat el número de bastidor de la bicicleta).

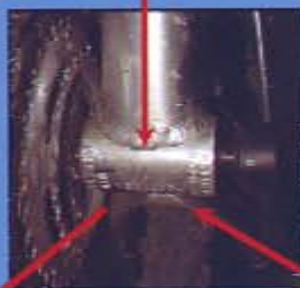

■ ■ ■ ■
Bastidor
Núm:



Anota el número de bastidor de la teva bici en objectes (bidó, casc, telèfon mòbil, suport de la bicicleta...) per disposar d'ell en cas que te la sostreguin i hakis de posar denúncia.

I si et sostreuen la bicicleta...

Posa la denúncia:

- És el primer pas per recuperar-la

Dades que pots aportar:

- Marca, model, color, trets característics, fotografia...
- Número de bastidor
- Número identificatiu gravat sota el pedaler (DNI o altre)



Sostracció

mossos d'esquadra



Denúncia



Número de bastidor

Investigació policial

Recuperació

Identificació



Número de bastidor

Comprovació dades propietari/ària

Retorn al propietari/ària

emergències

112

polícia

088

www.mossos.cat

Polícia

Local

092